

Spett.le Sindaco  
del Comune di Cortina d'Ampezzo  
Corso Italia, 33  
32043 Cortina d'Ampezzo (BL)

Al Prefetto di Belluno  
Piazza del Duomo, 38  
32100 Belluno

Al Presidente della Regione Veneto  
Palazzo Balbi  
Dorsoduro 3901  
30123 Venezia

Al presidente della Provincia di Belluno  
Via S. Andrea, 5  
32100 Belluno

Comando Provinciale Vigili del Fuoco  
Via Gregorio XVI, 3  
32100 Belluno

Responsabile Provinciale Protezione Civile  
Via S. Andrea, 5  
32100 Belluno

E p.c. a tutti gli organi di stampa

**Oggetto:** Strada comunale Mortisa – Cortina: Richiesta urgente ripristino strada.

Durante la notte tra il 01/08/2018 e il 02/08/2018 a Cortina d'Ampezzo si è verificato un evento alluvionale e franoso il quale ha interessato la località di Mortisa in corrispondenza del ponte sul ruscello ru Torgo causando il crollo dello stesso e lo smottamento di una parte delle sezioni arginali della strada comunale che dalla località Crignes porta all'abitato di Mortisa.

A seguito di questo evento che ha fisicamente interrotto la strada, il giorno 03/08/2018, è stata emessa dal Comando di Polizia Locale una ordinanza di divieto di circolazione, anche ai pedoni, sul tratto di strada comunale tra il bivio per località Meleres e il civico 1 di Mortisa.

La situazione creatasi a seguito dell'evento alluvionale e franoso, mette la popolazione residente e i turisti che soggiornano nelle frazioni di Mortisa e Col in una grave situazione di

rischio e di disagio. Infatti, l'unica via di accesso a questi villaggi è rappresentata attualmente dalla strada comunale che dal centro di Mortisa sale fino alla Statale 48 di Alemagna passando, nel suo punto più ripido e stretto, nel centro del Nucleo Storico di Col.

L'evento alluvionale del 01/08/2018-02/08/2018 ha interessato anche la Statale 48 delle Dolomiti, anch'essa in corrispondenza del ponte sul ruscello ru Torgo causando seri lavori di ripristino con regolazione del traffico a senso alternato oltre a gravi danni su fabbricati.

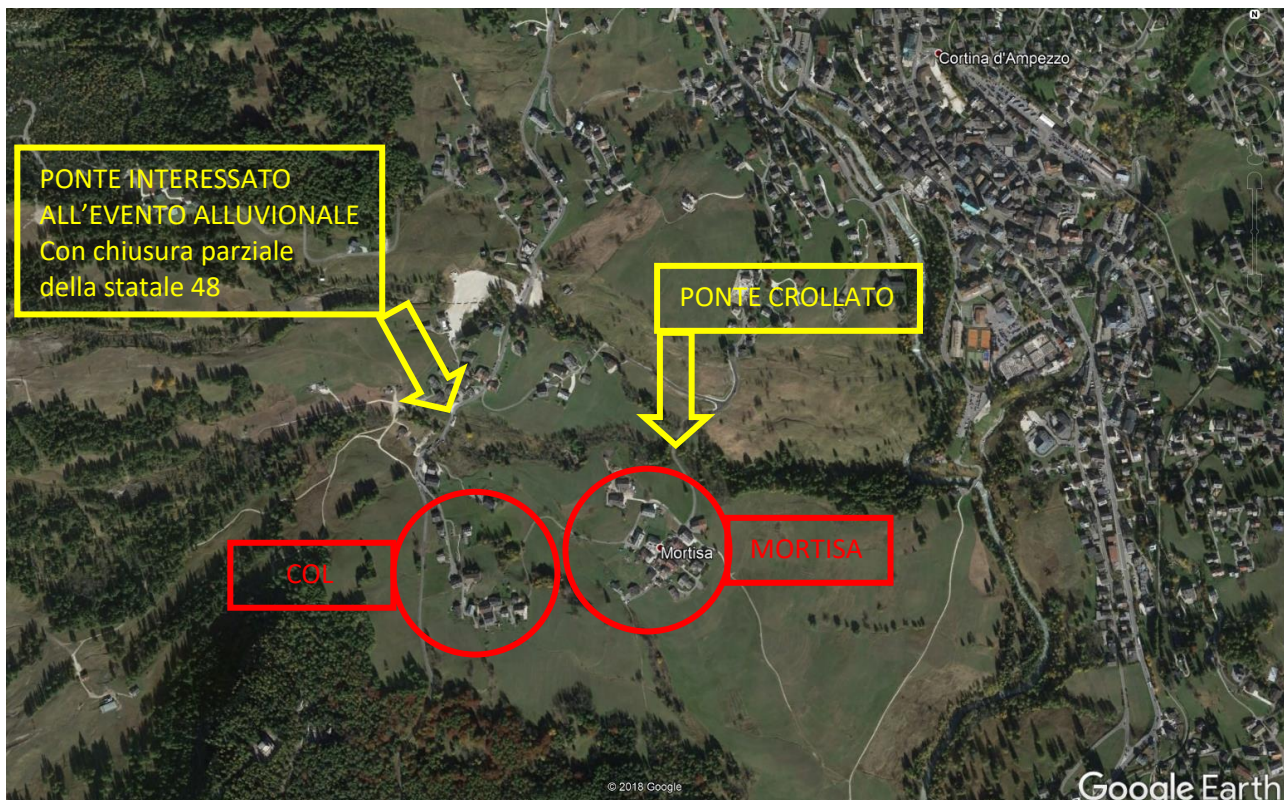

Come ben si evince dalla cartina sotto riportata i due Villaggi sono raggiungibili solo attraverso due strade:

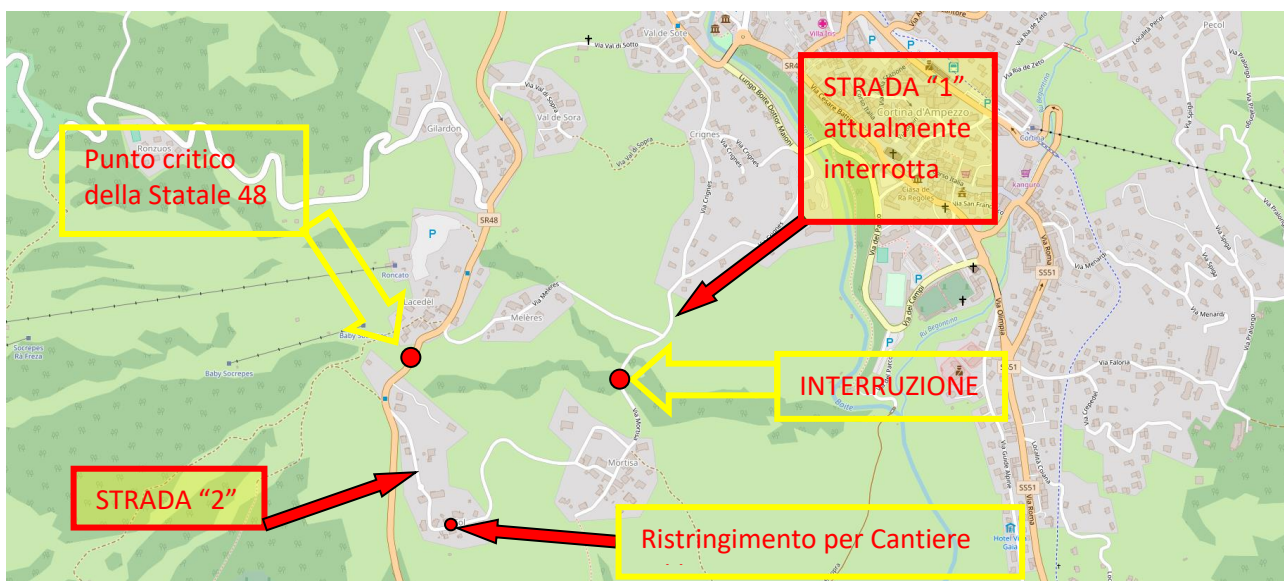

- 1) STRADA "1" Rappresenta la naturale via di comunicazione per tutto l'abitato di Mortisa e di gran parte dei residenti di Col che abitano nelle case posizionate dalla chiesetta in giù.

Questa strada, situata a valle dei villaggi, risulta comoda poco pendente e con dimensioni sufficienti a permettere il transito contemporaneo di due veicoli e in grado di sopportare il passaggio di eventuali mezzi di soccorso e/o di intervento anche in caso di grave calamità, incendio o soccorsi soprattutto in inverno.

Questa strada, dal centro di Mortisa, proseguendo verso Nord, si innesta con la strada che scende dal villaggio di Meleres e raggiunge l'abitato di Crignes dove la viabilità locale offre più possibilità di collegamento con il centro di Cortina e con le strade nazionali.

**QUESTA STRADA ATTUALMENTE È INTERROTTA** nel punto di attraversamento del torrente ru Torgo.



Da Mortisa a sx si sale verso Col, procedendo dritti si giunge a Cortina





La strada da Mortisa verso Cortina



Punto dove la strada si è interrotta A CAUSA DELL'EVENTO DEL 30/07/2018





Strada Mortisa – Cortina in prossimità dell'incrocio per Meleres



Strada da Mortisa a Cortina, tratto abitato di Crignes





Tratto di strada Mortisa-Cortina crollata i primi di Agosto





2) STRADA “2” situata a monte dei villaggi.

Questa strada sale dal centro di Mortisa fino alla Statale 48 delle Dolomiti con un tracciato che passa in mezzo al nucleo abitativo storico di Col molto stretto e molto pendente con dimensioni insufficienti al transito contemporaneo di due veicoli e con scarsi e quasi inesistenti punti di scambio.

Questa strada non permette, in caso di necessità, il passaggio adeguato dei mezzi di soccorso per le dimensioni e per la pendenza, mettendo in grave situazione di rischio e di pericolo la popolazione del due villaggi.

Viene qui segnalato inoltre che in prossimità della Chiesetta sul lato opposto sono in corso dei lavori di ristrutturazione di un edificio proprio sulla strada che, non avendo spazi di cantiere, occupa la strada bloccando in entrambi i sensi.

Per tale cantiere il Comando di Polizia Locale aveva provveduto alla chiusura della strada con ordinanza del 27/06/2018 fino al 31/07/2018 (il giorno prima dell'evento).

Questa grave situazione di rischio e di pericolo si aggrava notevolmente durante la stagione invernale a causa dell'ulteriore restringimento della carreggiata e dalla presenza di ghiaccio.

Per quanto riguarda questo tracciato bisogna segnalare che durante il recente evento alluvionale anche la strada Statale 48 delle Dolomiti, in prossimità dell'attraversamento del torrente ru Torgo, adiacente al ristorante “Tivoli”, ha subito pesanti danni con il rischio di rimanere chiusa (è stata disposta la regolazione del traffico con semaforo per senso unico alternato).

Pertanto, a seguito dell'evento del 01/08/2018-02/08/2018 i villaggi di Mortisa e Col hanno rischiato di restare isolati.



Strada comunale Mortisa -Col





Strada comunale Mortisa - Col



Attraversamento del Nucleo Storico di Col





Cantiere in cento frazione di COL



Danni alla Statale 48 delle Dolomiti





Danni alla Statale 48 delle Dolomiti



Oltre alle gravi situazioni di rischio sopra indicate si vuole far notare la pesante situazione di disagio degli abitanti di questi villaggi che per poter raggiungere il centro di Cortina, i negozi di alimentari, i posti di lavoro o le strutture sanitarie sono obbligati a un lungo e tortuoso percorso non adatto a questo tipo di traffico.

Inoltre, dato il divieto e l'impossibilità di raggiungere detti luoghi a piedi, tutti i pedoni sono costretti a rischiare la propria incolumità tentando un pericoloso guado per l'attraversamento del ru Torgo.

Alla luce di quanto fin qui esposto **si invitano le autorità in indirizzo di voler procedere in maniera decisa e senza indugio ad attivare urgentemente interventi tecnici e lavori per garantire l'immediato ripristino della strada Mortisa-Crignes interrotta a seguito dell'alluvione del 01/08/2018-02/08/2018.**

Riteniamo che l'intervento di ripristino sia di rilevante interesse pubblico oltre che urgente e improrogabile dati i rischi e i disagi per la popolazione.

Segnaliamo che questi forti disagi e pericolosità andranno ad aggravarsi ulteriormente in inverno, quando le strade saranno innevate e ghiacciate rendendo del tutto insostenibile la situazione viaria.

In attesa degli interventi di cui sopra si chiede che venga mantenuto il servizio di trasporto pubblico sostitutivo (con pullmino o mezzi simili) Mortisa – Centro di Col, con corse sia al mattino che al pomeriggio - sera, anche nel periodo autunnale di bassa stagione turistica ricordando inoltre che il 12 settembre riiniziano le scuole con decine di ragazzi.

Si chiede inoltre che fino al ripristino della normale viabilità vengano sospesi i lavori di ristrutturazione dell'edificio P.Ed 3025 con permesso di costruire 45/2016 per evitare ulteriori e insostenibili rischi e disagi per la popolazione o in subordine non vengano emesse ordinanze di chiusura al traffico come quella del 27/06/2018 da parte del Comando di Polizia Locale in quanto quella strada al momento è l'unica via di accesso per la parte bassa di Col e per tutta Mortisa.

Chiediamo infine che qualora i tempi per il normale ripristino della viabilità non fossero garantiti entro il mese di ottobre si prenda in considerazione il ricorso a tutti gli eventuali strumenti temporanei con carattere di urgenza (come un ponte bailey) per scongiurare il protrarsi di questa grave situazione di rischio e disagio della popolazione.

In attesa un immediato riscontro porgiamo, distinti saluti.

Cortina d'Ampezzo, 18/08/2018.

I residenti di Mortisa e Col, villaggi di Cortina d'Ampezzo.

Recapiti per risposte o contatto:

Virginio Piccin, Loc. Col 39/A - Cortina d'Ampezzo (BL) - cell 335 6192070 - email [virginio.piccin@gmail.com](mailto:virginio.piccin@gmail.com)

.....  
.....  
.....